

Sopar

M A K E L A A R S



PURMEREND
Saturnusstraat 25



KENMERKEN

€ VRAAGPRIJS
€ 450.000

BOUWJAAR
1970

WOONOPPERVLAKTE
147 M²

PERCELOPPERVLAKTE
219 M²

INHOUDE
504 M³

ENERGIELABEL
C



OMSCHRIJVING

Locatie, locatie én.....wat een leuke en perfect onderhouden woning!

Wij presenteren met trots deze prachtige hoekwoning, gelegen op een royale kavel van 219 m² op een supergave plek: rustig gelegen aan de buitenrand van de Wheermolen maar met alle voorzieningen, inclusief binnenstad, op loopafstand! Deze instapklare woning is totaal gemoderniseerd, uitgebouwd en biedt met bijna 150 m² woonoppervlakte, alles wat u zoekt voor comfortabel en modern wonen!

Door de hoekligging heb je een grote en brede achtertuin waar je heerlijk van de rust kunt genieten. Direct achter de woning zit een kleine groenvoorziening wat dan toch net wat extra's biedt.

Wil je toch de drukte in? Dan loop je in vijf minuutjes binnendoor zo het gezellige centrum van Purmerend in met alle gezellige straatjes, winkels, restaurants en terrasjes. De woning is namelijk gunstig gelegen in de kindvriendelijke woonwijk Wheermolen, hierdoor zijn ook voorzieningen als supermarkten, openbaar vervoer (zowel bus als trein) en een speelveldje nabij te vinden! Ook met eigen vervoer is de woning goed bereikbaar. Kortom fijn wonen voor zowel jong als oud!

Het geheel is perfect onderhouden, onderhoudsvriendelijk en prima geïsoleerd: kunststof ramen en kozijnen v.v. isolatieglas, dakisolatie en (recent) muurisolatie.



AANTAL SLAAPKAMERS
5



EXTERNE BERGRUIMTE
8 m²





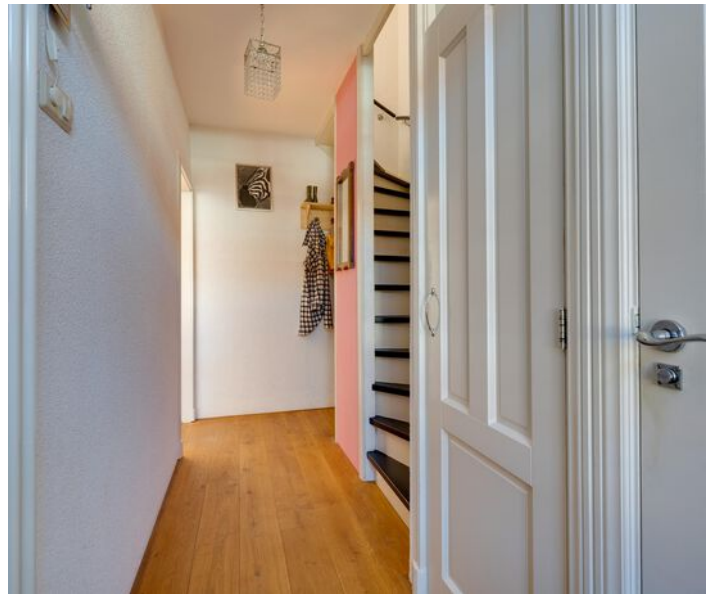
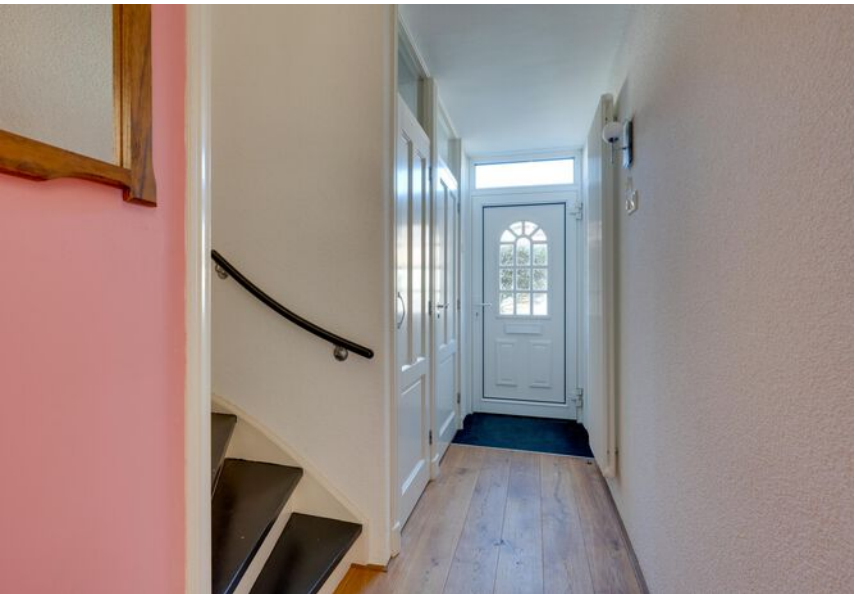



























KADASTER

Kadastrale kaart

Uw referentie: ---



0 5 10 15 20 25m

<p>12345 Perceelnummer</p> <p>25 Huisnummer</p> <p>— Vastgestelde kadastrale grens</p> <p>— Voorlopige kadastrale grens</p> <p>— Administratieve kadastrale grens</p> <p>— Bebouwing</p>	<p>Schaal 1: 500</p> <p>Kadastrale gemeente Purmerend</p> <p>Sectie D</p> <p>Perceel 2755</p>	<p>kadaster</p> 
--	---	--

Voor een eensluidend uittreksel, geleverd op 11 juni 2024
De bewaarder van het kadaster en de openbare registers

Aan dit uittreksel kunnen geen betrouwbare maten worden ontleend.
De Dienst voor het kadaster en de openbare registers behoudt zich de intellectuele eigendomsrechten voor, waaronder het auteursrecht en het databankenrecht.

PLATTEGROND

Saturnusstraat 25 - Purmerend Begane Grond



De plattegronden zijn geproduceerd voor promotionele doeleinden en ter indicatie.
Aan de plattegronden kunnen geen rechten worden ontleend
© www.objectenco.nl

PLATTEGROND

Saturnusstraat 25 - Purmerend Eerste Verdieping

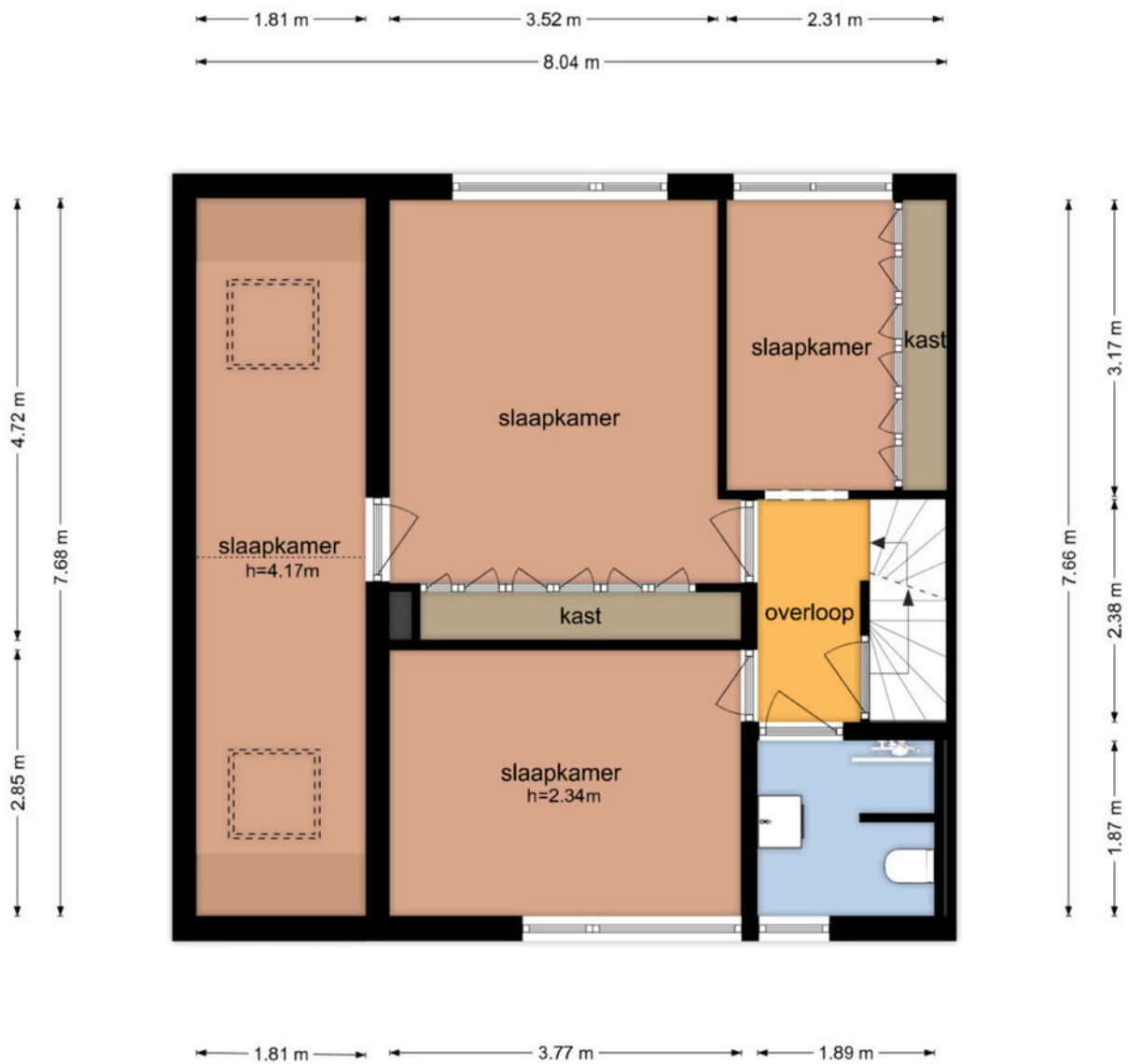

De plattegronden zijn geproduceerd voor promotionele doeleinden en ter indicatie.
Aan de plattegronden kunnen geen rechten worden ontleend
© www.objectenco.nl

PLATTEGROND

Saturnusstraat 25 - Purmerend Tweede Verdieping

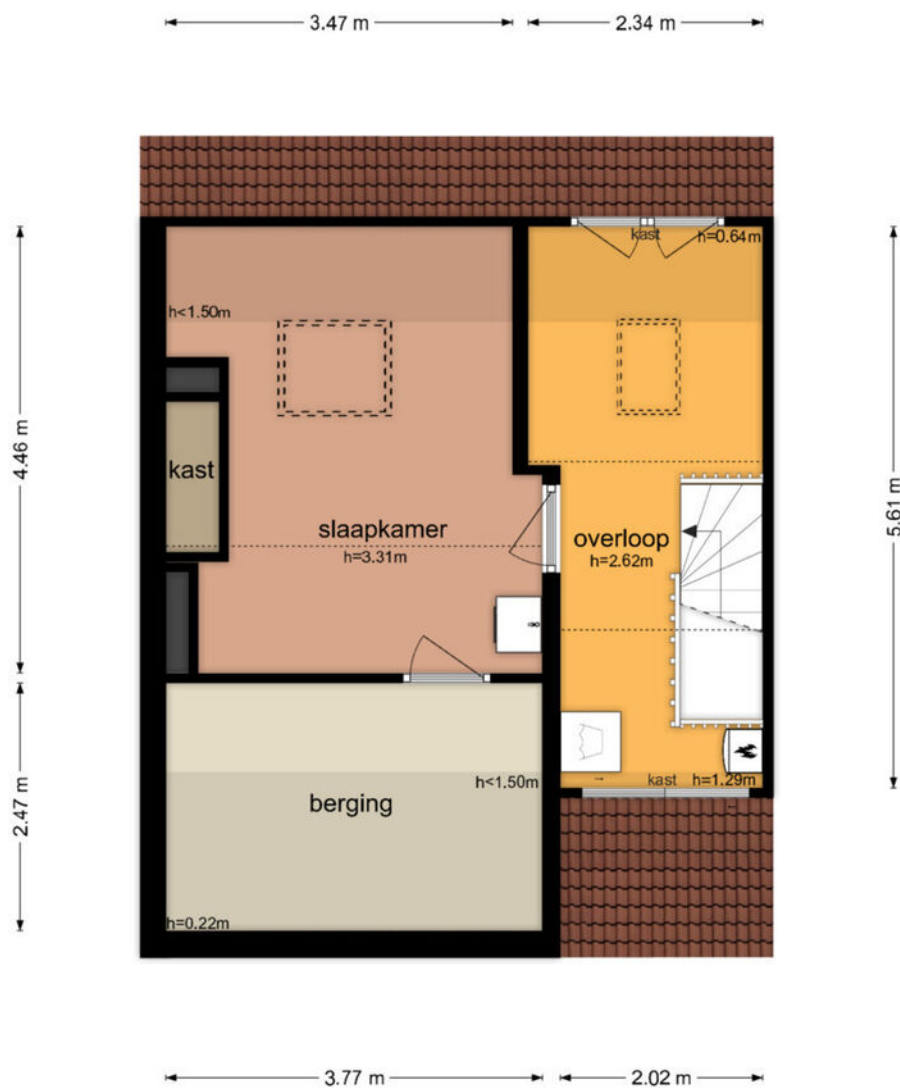

De plattegronden zijn geproduceerd voor promotionele doeleinden en ter indicatie.
Aan de plattegronden kunnen geen rechten worden ontleend
© www.objectenco.nl

LIJST VAN ZAKEN

	Blijft achter	Gaat mee	Ter overname
Woning - Interieur			
Houtkachel	X		
Designradiator(en)	X		
Radiatorafwerking	X		
Verlichting, te weten			
- inbouwspots/dimmers	X		
- losse (hang)lampen		X	
(Losse)kasten, legplanken, te weten			
- Inbouwkasten twee slaapkamers achterzijde	X		
Raamdecoratie/zonwering binnen, te weten			
- gordijnrails	X		
- gordijnen		X	
- lamellen	X		
- (losse) horren/rolhorren	X		
Vloerdecoratie, te weten			
- vloerbedekking	X		
- houten vloer(delen)	X		
- laminaat	X		
- plavuizen	X		
Overig, te weten			
- schilderij ophangstelsel	X		
- Spiegel badkamer en spiegel slaapkamer uitbouw.	X		
Woning - Keuken			
Keukenblok (met bovenkasten)	X		
Keuken (inbouw)apparatuur, te weten			
- (gas)fornuis	X		
- afzuigkap	X		
- combi-oven/combimagnetron	X		
- koelkast	X		
- vriezer	X		
- vaatwasser	X		
- koffiezetapparaat		X	
Keukenaccessoires, te weten			
- Alle losse apparatuur.		X	
- Alle inhoud keukenkastjes.		X	
Woning - Sanitair/sauna			

LIJST VAN ZAKEN

	Blijft achter	Gaat mee	Ter overname
Toilet met de volgende toebehoren			
- toilet	X		
- toiletrolhouder	X		
- toiletborstel(houder)	X		
Badkamer met de volgende toebehoren			
- douche (cabine/scherm)	X		
- wastafel	X		
- wastafelmeubel	X		
- toilet	X		
- toiletborstel(houder)		X	
Woning - Exterieur/installaties/veiligheid/energiebesparing			
Brievenbus	X		
(Voordeur)bel	X		
Rookmelders	X		
(Klok)thermostaat	X		
Telefoonaansluiting/internetaansluiting	X		
Warmwatervoorziening, te weten			
- CV-installatie	X		
- boiler	X		
Tuin - Inrichting			
Tuinaanleg/bestrating	X		
Beplanting	X		
Vaste beplanting blijft achter, beplanting potten		X	
Tuin - Verlichting/installaties			
Buitenverlichting	X		
Tuin - Bebouwing			
Stellage berging/schuurtje		X	

BELANGRIJKE INFORMATIE

Verkoopvoorwaarden:

Verkoop geschiedt te allen tijde onder voorbehoud gunning verkoper en pas nadat over alle zaken, niet alleen de prijs maar ook over o.a. de ontbindende voorwaarden, oplevering, roerende zaken etc. volledige overeenstemming is bereikt.

Uitbrengen van biedingen:

De verkopers en diens makelaar hebben een mededelingsplicht. U heeft als aspirant koper echter ook onderzoeksplicht en dient zelf na te (laten) gaan of het object aan de door u te stellen eisen voldoet. Wij adviseren u als aspirant koper een aankopend NVM-makelaar in te schakelen. Indien aspirant koper zich niet laat vertegenwoordigen door een NVM-makelaar, gaan verkoper en diens makelaar er vanuit dat aspirant koper voldoende ter zake kundig is en al het nodige onderzoek heeft verricht.

Biedingen dienen bij voorkeur schriftelijk te worden bevestigd, dit om onduidelijkheden voor beide partijen op voorhand te voorkomen. U kunt ons dag en nacht mailen op info@sopar.nl. Bij het aangaan van de onderhandelingen door de aspirant koper dient deze de verkopend makelaar desgewenst naar genoegen aan te kunnen tonen dat het onderliggende voorstel voldoende financieel is gewaarborgd.

Biedingen blijven van kracht tot het moment waarop de verkopend makelaar antwoordt met acceptatie, het uitbrengen van een ander voorstel of door afwijzing van het aan aspirant koper uitgebrachte voorstel, tenzij aspirant koper zijn gedane voorstel intrekt.

Ontbindende voorwaarden:

De door koper gewenste ontbindende voorwaarden worden uitsluitend in de koopakte opgenomen indien deze tijdens de onderhandelingen kenbaar zijn gemaakt én over deze voorbehouden overeenstemming is bereikt.

Koopakte:

Gehanteerd wordt de modelkoopakte zoals is opgesteld door de Nederlandse Vereniging van Makelaars NVM, de Consumentenbond en de Vereniging Eigen Huis en wordt door de verkopend makelaar opgemaakt.

Waarborgsom:

De waarborgsom (of bankgarantie) bedraagt 10% van de koopsom en dient binnen vier weken na wilsovereenstemming te worden voldaan (gesteld) aan de notaris. Dit strekt tot zekerheid van nakoming van u als kopende partij.

Tenzij anders overeengekomen tekent verkopende partij het voorlopig koopcontract als eerste. Indien koper niet uiterlijk binnen vijf werkdagen mede ondertekent, behoudt verkoper zich het recht voor om zonder schadevergoeding de woning aan een andere gegadigde aan te bieden.

Notaris:

Tenzij nadrukkelijk anders is aangegeven, wordt de notaris door koper(s) aangewezen. Omwille van de plaatselijke bekendheid raden wij u aan om een regionale notaris te kiezen. Indien koper een notaris buiten de regio wenst, dient dit reeds tijdens de onderhandeling te worden aangegeven zodat dit in overleg kan worden bepaald.



Marc Jonk

06-51138312 / marc@sopar.nl



Vraag 't bij Sopar makelaars

Kan ik mij dat droomhuis veroorloven? Zijn er juridische obstakels? Ben ik zelf wel een goede onderhandelaar? Vraag het Sopar. Sinds 1975 zijn wij actief in Purmerend en omgeving. We nemen u het werk uit handen want u heeft het al druk genoeg. En een huis kopen of verkopen moet toch eigenlijk een feest zijn.

Alles onder één dak

Sopar is gevestigd in de Nieuwstraat 74-78 te Purmerend. Binnen onze "alles-onder-één-dak" formule, hebben wij specialisten op elk deelgebied van ons vak direct voor u in huis. Zo kunt u zich laten adviseren over hypotheek en verzekeringen of de koop of verkoop van uw woning of bedrijfspand. Sopar makelaars weet de hoogst mogelijke verkoopprijs voor u te realiseren, of juist de meest gunstige aankoopprijs.



SOPAR HYPOTHEKEN HELPT JE VERDER

Je hebt je droomwoning gevonden?

Je ziet je er al helemaal zitten; je eigen stek, jouw eigendom, wat fijn! Toch knaagt er iets: kan ik deze woning wel betalen? Hoeveel hypotheek kan ik eigenlijk krijgen? En kan ik die maandlasten wel opbrengen? Dat zijn belangrijke vragen, of je nu starter of doorstromer op de woningmarkt bent. Vragen waar de hypotheekadviseurs van Sopar Hypotheken je graag mee helpen!

Een woning kopen begint met een goed plan

De kans dat je meteen een woning kunt kopen is klein; er zijn op dit moment zoveel belangstellenden, dat je er moeilijk tussen komt. Wil jij meer kans maken op een woning en je onderscheiden van anderen? Zorg dan dat je al in een vroeg stadium de financiering van de koopwoning rond hebt. Dat maakt jou een stuk aantrekkelijker voor de verkoper, zeker als deze kan kiezen tussen meerdere potentiële kopers.

Sopar Hypotheken maakt graag samen met jou een plan, zodat jij in deze bevoorrechte positie komt. En de verkoper straks bij voorkeur voor jou kiest.

Sopar is een full-servicemakelaar. In welke fase je ook verkeert: het is altijd goed om te weten waar je staat en wat je kunt. Geheel vrijblijvend! Ook voor verkoop, verhuur, of een nieuwe hypotheek kan je bij ons terecht.

Meer weten? Of wil je een vrijblijvende afspraak maken voor een gratis hypotheekgesprek? Bel **0299-254203. We helpen je graag verder!**



René Jon Wolven E: renejon@soparhypotheken.nl
Hypotheekadviseur T: 0299 254203

ONAFHANKELIJK,
DESKUNDIG EN HELDER

SOPARHYPOTHEKEN.NL

Sopar
HYPOTHEKEN



INTERESSE IN DEZE WONING? NEEM CONTACT OP MET ONS KANTOOR

Nieuwstraat 74 -78 | 1441 CN | Purmerend
0299-420097 | info@sopar.nl | www.sopar.nl

Sopar
M A K E L A A R S