

Sopar

M A K E L A A R S



PURMEREND
Brahmsstraat 22





KENMERKEN

€ VRAAGPRIJS
€ 350.000

 BOUWJAAR
1991

 WOONOPPERVLAKTE
84 M²

 PERCELOPPERVLAKTE
183 M²

 INHOUD
327 M³

 ENERGIELABEL
A



OMSCHRIJVING

In de populaire woonwijk de Purmer-Zuid ligt op een heerlijke rustige locatie deze leuke starterswoning met berging. In de nabije omgeving zijn vele voorzieningen zoals het winkelcentrum "Meerland", scholen, openbaar vervoer en het heerlijke Purmerbos. Over uitvalswegen heeft u ook niet te klagen: via de Jaagweg bent u zo in het centrum van Amsterdam en ook de A7 is in enkele autominuten goed bereikbaar.. De woning biedt veel mogelijkheden en dient op diverse punten gemoderniseerd te worden met als voordeel dat u het meteen naar eigen smaak kunt inrichten.

Indeling:

Bij binnenkomst komt u in de hal met meterkast, toilet met fontein, toegang tot de keuken, woonkamer en de eerste etage. De keuken is voorzien van eenvoudig maar net keukenblok. Daarnaast is er een handige provisieruimte aanwezig. De tuingerichte woonkamer geeft u via de schuifpui toegang tot de diepe en onderhoudsvriendelijke tuin met houten berging en achterom. De begane grond is voorzien van keurig plavuizen vloer.

De eerste etage beschikt over 2 slaapkamers waarvan 1 is voorzien van vaste kastenwand. De badkamer beschikt over een douche, 2e toilet, wasgelegenheid en wasmachineaansluiting. Middels de vlizotrap op de overloop bereikt u de riante vliering. Hier heeft u voldoende bergruimte tot uw beschikking.

Bijzonderheden:

- Bouwjaar 1991;
- De woning is gelegen op erfpachtgrond waarvan de erfpachtcanon eeuwigdurend is afgekocht;
- De woning wordt verwarmd middels stadsverwarming;
- Energielabel A;
- Erfpacht eeuwigdurend afgekocht;
- Oplevering in overleg.



AANTAL SLAAPKAMERS
2



EXTERNE BERGRUIMTE
6 m²









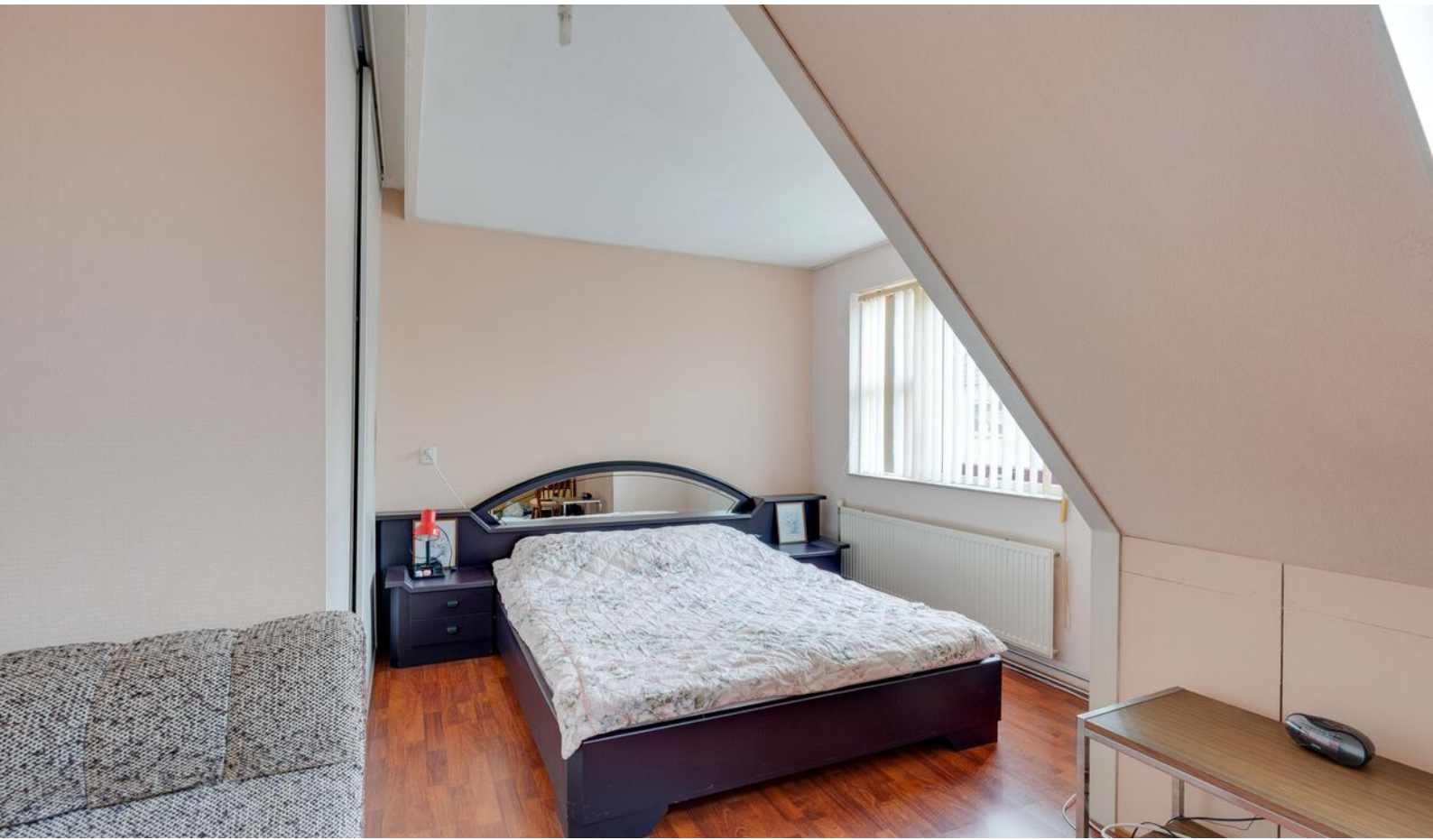









KADASTER

Kadastrale kaart

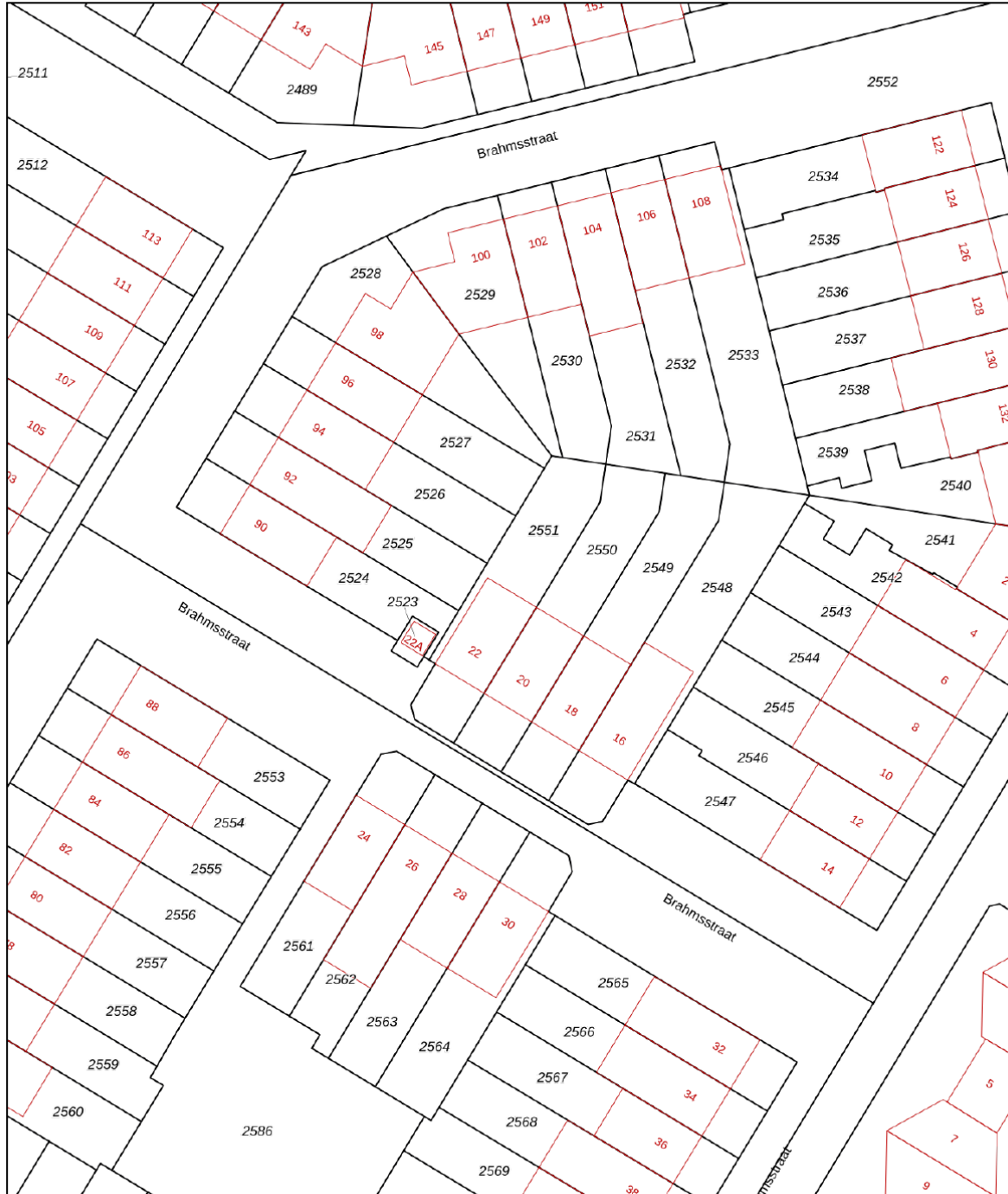
Uw referentie: ---



<p>12345 25 Perceelnummer Huisnummer</p> <p>— Vastgestelde kadastrale grens — Voorlopige kadastrale grens — Administratieve kadastrale grens — Bebouwing</p>	<p>Schaal 1: 500</p> <p>Kadastrale gemeente Purmerend Sectie H Perceel 2551</p>	<p>kadaster</p> 
--	---	--

Voor een eensluidend uittreksel, geleverd op 8 maart 2024
De bewaarder van het kadaster en de openbare registers

Aan dit uittreksel kunnen geen betrouwbare maten worden ontleend.
De Dienst voor het kadaster en de openbare registers behoudt zich de intellectuele eigendomsrechten voor, waaronder het auteursrecht en het databankenrecht.

PLATTEGROND

Brahmsstraat 22 - Purmerend Begane Grond

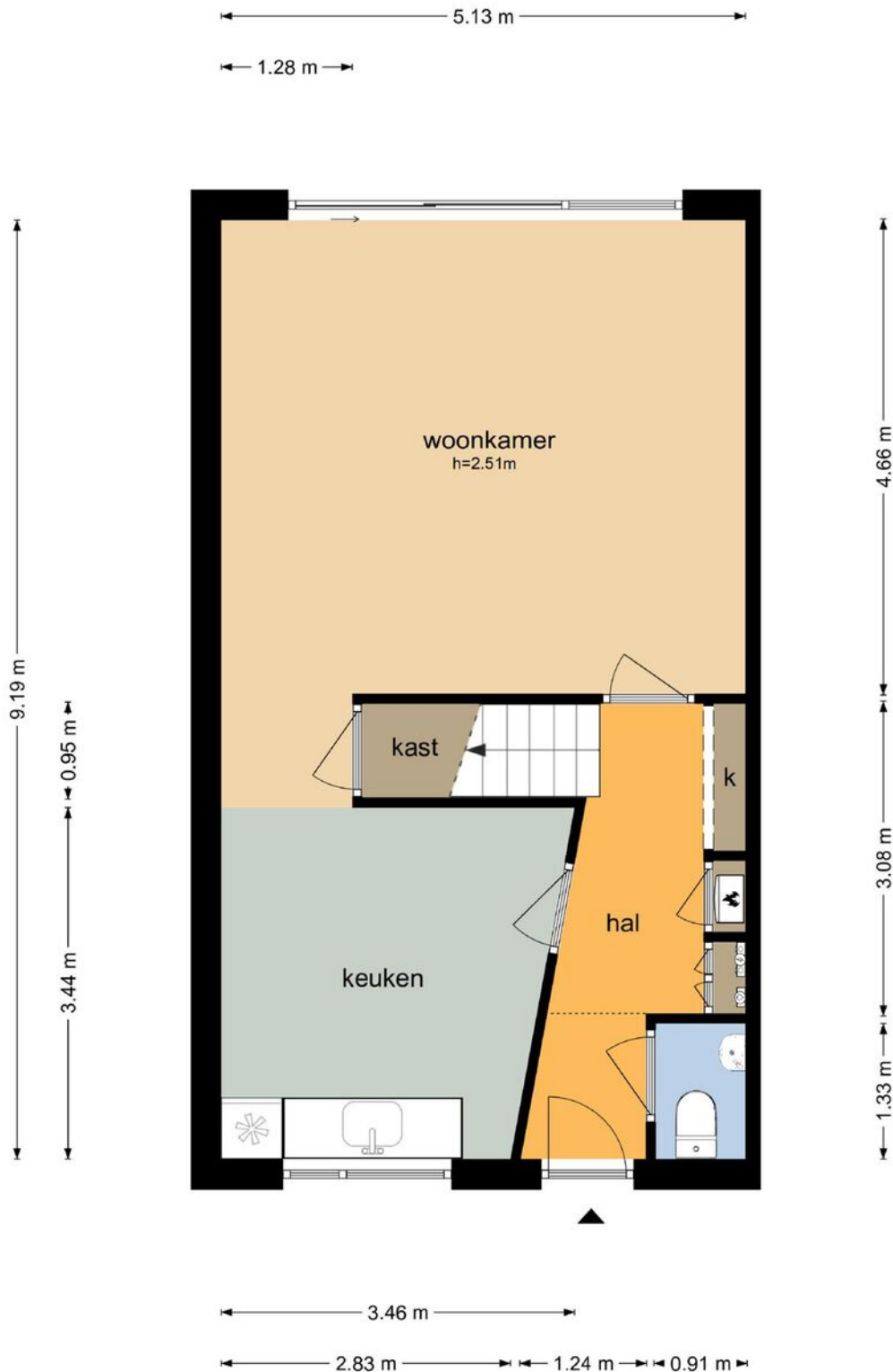

De plattegronden zijn geproduceerd voor promotionele doeleinden en ter indicatie.
Aan de plattegronden kunnen geen rechten worden ontleend
© www.objectenco.nl

PLATTEGROND

Brahmsstraat 22 - Purmerend Eerste Verdieping

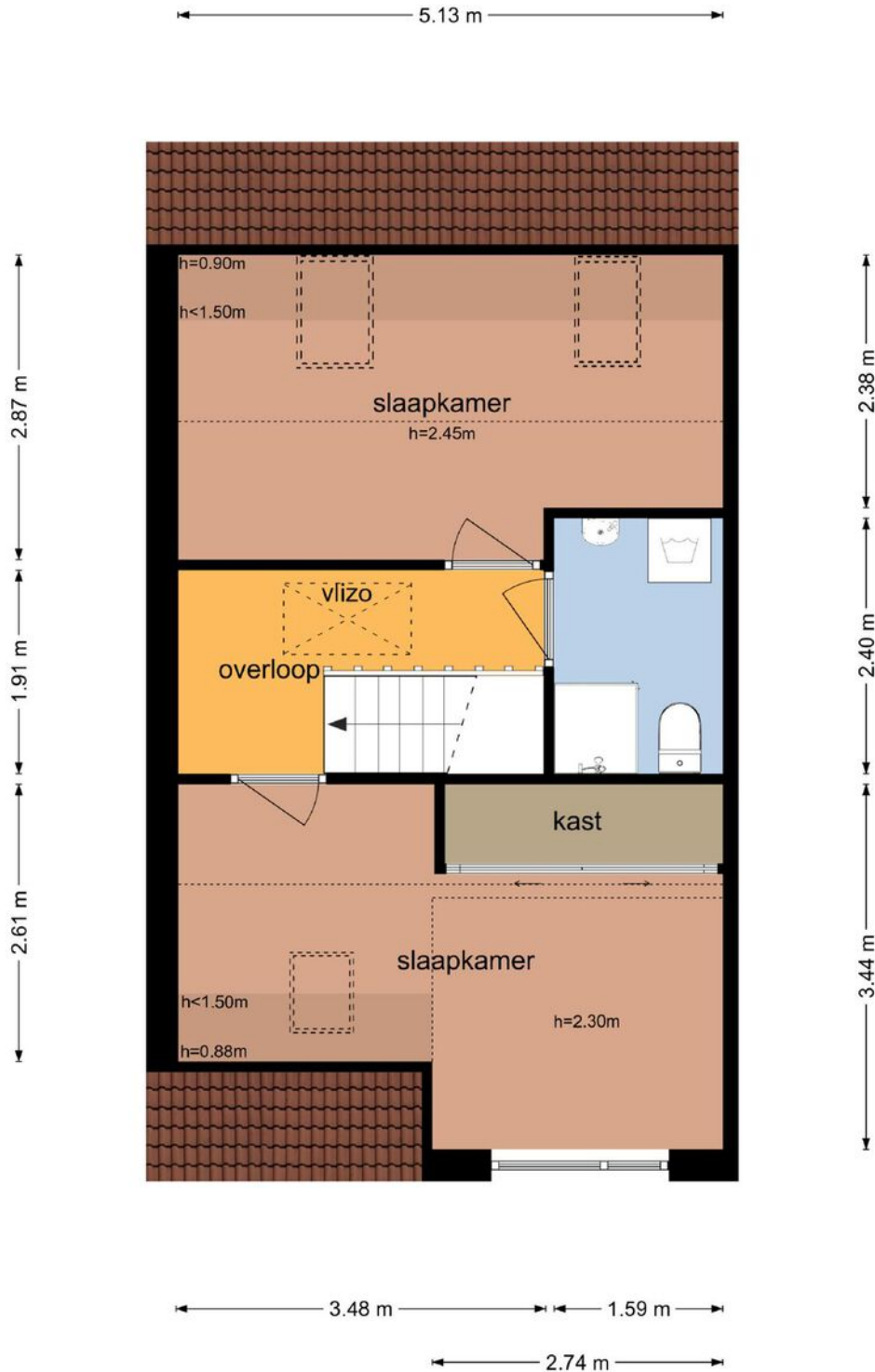

De plattegronden zijn geproduceerd voor promotionele doeleinden en ter indicatie.
Aan de plattegronden kunnen geen rechten worden ontleend
© www.objectenco.nl

PLATTEGROND

Brahmsstraat 22 - Purmerend Tweede Verdieping

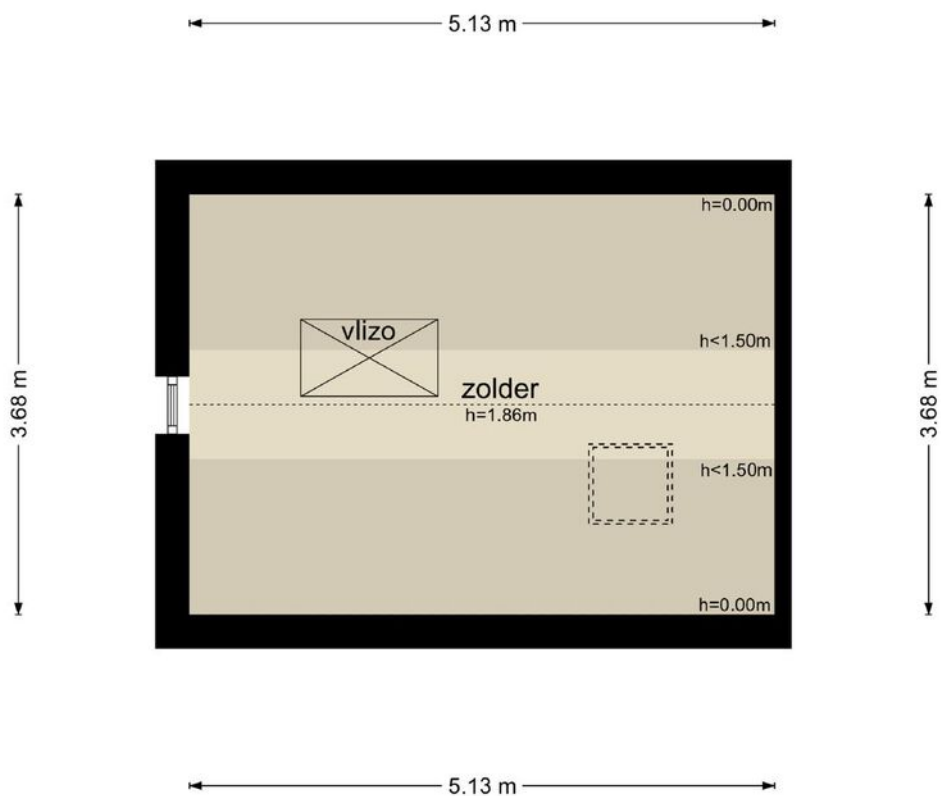

De plattegronden zijn geproduceerd voor promotionele doeleinden en ter indicatie.
Aan de plattegronden kunnen geen rechten worden ontleend
© www.objectenco.nl

LIJST VAN ZAKEN

	Blijft achter	Gaat mee	Ter overname
Woning - Interieur			
Verlichting, te weten			
- opbouwspots/armaturen/lampen/dimmers	X		
- losse (hang)lampen	X		
- Salon tafel			X
(Losse)kasten, legplanken, te weten			
- Vaste kasten slaapkamer	X		
- Kast keuken			X
Raamdecoratie/zonwering binnen, te weten			
- gordijnrails	X		
- lamellen	X		
- jaloezieën	X		
Vloerdecoratie, te weten			
- laminaat	X		
Woning - Keuken			
Keuken (inbouw)apparatuur, te weten			
- kookplaat		X	
- magnetron		X	
- oven		X	
- combi-oven/combimagnetron		X	
- koelkast	X		
- vriezer		X	
Woning - Sanitair/sauna			
Toilet met de volgende toebehoren			
- toilet	X		
- toiletrolhouder	X		
- fontein	X		
Badkamer met de volgende toebehoren			
- douche (cabine/scherm)	X		
- wastafel	X		
- toilet	X		
- toiletrolhouder	X		
- toiletborstel(houder)	X		
Woning - Exterieur/installaties/veiligheid/energiebesparing			
(Voordeur)bel	X		
Rookmelders	X		

LIJST VAN ZAKEN

	Blijft achter	Gaat mee	Ter overname
(Klok)thermostaat	X		
Rollluiken	X		
Telefoonaansluiting/internetaansluiting	X		
wasmachine	X		
Tuin - Inrichting			
Tuinaanleg/bestrating	X		
Beplanting	X		
Tuin - Bebouwing			
Tuinhuis/buitenberging	X		
Tuin - Overig			
Overige tuin, te weten			
- vlaggenmast(houder)	X		

BELANGRIJKE INFORMATIE

Verkoopvoorwaarden:

Verkoop geschiedt te allen tijde onder voorbehoud gunning verkoper en pas nadat over alle zaken, niet alleen de prijs maar ook over o.a. de ontbindende voorwaarden, oplevering, roerende zaken etc. volledige overeenstemming is bereikt.

Uitbrengen van biedingen:

De verkopers en diens makelaar hebben een mededelingsplicht. U heeft als aspirant koper echter ook onderzoeksplicht en dient zelf na te (laten) gaan of het object aan de door u te stellen eisen voldoet. Wij adviseren u als aspirant koper een aankopend NVM-makelaar in te schakelen. Indien aspirant koper zich niet laat vertegenwoordigen door een NVM-makelaar, gaan verkoper en diens makelaar er vanuit dat aspirant koper voldoende ter zake kundig is en al het nodige onderzoek heeft verricht.

Biedingen dienen bij voorkeur schriftelijk te worden bevestigd, dit om onduidelijkheden voor beide partijen op voorhand te voorkomen. U kunt ons dag en nacht mailen op info@sopar.nl. Bij het aangaan van de onderhandelingen door de aspirant koper dient deze de verkopend makelaar desgewenst naar genoegen aan te kunnen tonen dat het onderliggende voorstel voldoende financieel is gewaarborgd.

Biedingen blijven van kracht tot het moment waarop de verkopend makelaar antwoordt met acceptatie, het uitbrengen van een ander voorstel of door afwijzing van het aan aspirant koper uitgebrachte voorstel, tenzij aspirant koper zijn gedane voorstel intrekt.

Ontbindende voorwaarden:

De door koper gewenste ontbindende voorwaarden worden uitsluitend in de koopakte opgenomen indien deze tijdens de onderhandelingen kenbaar zijn gemaakt én over deze voorbehouden overeenstemming is bereikt.

Koopakte:

Gehanteerd wordt de modelkoopakte zoals is opgesteld door de Nederlandse Vereniging van Makelaars NVM, de Consumentenbond en de Vereniging Eigen Huis en wordt door de verkopend makelaar opgemaakt.

Waarborgsom:

De waarborgsom (of bankgarantie) bedraagt 10% van de koopsom en dient binnen vier weken na wilsovereenstemming te worden voldaan (gesteld) aan de notaris. Dit strekt tot zekerheid van nakoming van u als kopende partij.

Tenzij anders overeengekomen tekent verkopende partij het voorlopig koopcontract als eerste. Indien koper niet uiterlijk binnen vijf werkdagen mede ondertekent, behoudt verkoper zich het recht voor om zonder schadevergoeding de woning aan een andere gegadigde aan te bieden.

Notaris:

Tenzij nadrukkelijk anders is aangegeven, wordt de notaris door koper(s) aangewezen. Omwille van de plaatselijke bekendheid raden wij u aan om een regionale notaris te kiezen. Indien koper een notaris buiten de regio wenst, dient dit reeds tijdens de onderhandeling te worden aangegeven zodat dit in overleg kan worden bepaald.



Erika Doezie

06-52306141 / erika@sopar.nl



Vraag 't bij Sopar makelaars

Kan ik mij dat droomhuis veroorloven? Zijn er juridische obstakels? Ben ik zelf wel een goede onderhandelaar? Vraag het Sopar. Sinds 1975 zijn wij actief in Purmerend en omgeving. We nemen u het werk uit handen want u heeft het al druk genoeg. En een huis kopen of verkopen moet toch eigenlijk een feest zijn.

Alles onder één dak

Sopar is gevestigd in de Nieuwstraat 74-78 te Purmerend. Binnen onze "alles-onder-één-dak" formule, hebben wij specialisten op elk deelgebied van ons vak direct voor u in huis. Zo kunt u zich laten adviseren over hypotheek en verzekeringen of de koop of verkoop van uw woning of bedrijfspand. Sopar makelaars weet de hoogst mogelijke verkoopprijs voor u te realiseren, of juist de meest gunstige aankoopprijs.



SOPAR HYPOTHEKEN HELPT JE VERDER

Je hebt je droomwoning gevonden?

Je ziet je er al helemaal zitten; je eigen stek, jouw eigendom, wat fijn! Toch knaagt er iets: kan ik deze woning wel betalen? Hoeveel hypotheek kan ik eigenlijk krijgen? En kan ik die maandlasten wel opbrengen? Dat zijn belangrijke vragen, of je nu starter of doorstromer op de woningmarkt bent. Vragen waar de hypotheekadviseurs van Sopar Hypotheken je graag mee helpen!

Een woning kopen begint met een goed plan

De kans dat je meteen een woning kunt kopen is klein; er zijn op dit moment zoveel belangstellenden, dat je er moeilijk tussen komt. Wil jij meer kans maken op een woning en je onderscheiden van anderen? Zorg dan dat je al in een vroeg stadium de financiering van de koopwoning rond hebt. Dat maakt jou een stuk aantrekkelijker voor de verkoper, zeker als deze kan kiezen tussen meerdere potentiële kopers.

Sopar Hypotheken maakt graag samen met jou een plan, zodat jij in deze bevoorrechte positie komt. En de verkoper straks bij voorkeur voor jou kiest.

Sopar is een full-servicemakelaar. In welke fase je ook verkeert: het is altijd goed om te weten waar je staat en wat je kunt. Geheel vrijblijvend! Ook voor verkoop, verhuur, of een nieuwe hypotheek kan je bij ons terecht.

Meer weten? Of wil je een vrijblijvende afspraak maken voor een gratis hypotheekgesprek? Bel **0299-254203. We helpen je graag verder!**



René Jon Wolven E: renejon@soparhypotheken.nl
Hypotheekadviseur T: 0299 254203

ONAFHANKELIJK,
DESKUNDIG EN HELDER

SOPARHYPOTHEKEN.NL

Sopar
HYPOTHEKEN



INTERESSE IN DEZE WONING?

NEEM CONTACT OP MET ONS KANTOOR

Nieuwstraat 74 -78 | 1441 CN | Purmerend
0299-420097 | info@sopar.nl | www.sopar.nl

Sopar
M A K E L A A R S