

Sopar

M A K E L A A R S



WIJDEWORMER
Hallerweg 50



KENMERKEN

€ VRAAGPRIJS
€ 725.000

 BOUWJAAR
1995

 WOONOPPERVLAKTE
151 M²

 PERCELOPPERVLAKTE
651 M²

 INHOUD
641 M³

 ENERGIELABEL
B



OMSCHRIJVING

Droom je van een grote woning aan het water? Dan hoef je niet meer verder te zoeken, want misschien is dit wel de woning van je dromen! Dit in 1996 gebouwde huis heeft maar liefst 150,8 m² aan woonoppervlak en energielabel B. Als bewoner van deze keurig onderhouden woning beschik je over vijf keurig afgewerkte slaapkamers, een luxe keuken, uitstekend sanitair en een schitterende tuin waar het heerlijk toeven is. En dat is nog niet alles, want ook woon je in een rustige en kindvriendelijke buurt met veel voorzieningen op korte afstand. Wil je mooi en ruim wonen? Dit is je kans!

Over de ligging en de buurt:

Deze bijzondere woning (1996) is gelegen aan het water aan de Hallerweg in Wijdewormer. Het huis staat in een rustige en kindvriendelijke buurt. Op korte afstand van het huis tref je diverse sportfaciliteiten aan, waaronder een tennisvereniging en voetbalclub. Met de fiets bereik je park Weideveld en het Beusebos, waardoor je de mogelijkheid hebt om dichtbij huis te wandelen, fietsen en te recreëren.

Het levendige centrum van Purmerend is vanaf de woning slechts 12 minuten fietsen. Hier is het gezellige plein De Koemarkt te vinden, waar je geniet van tal van gezellige restaurants, cafés en terrassen. Het centrum staat daarnaast bekend om het Eggert winkelcentrum. Dit winkelcentrum is overdekt en biedt jou meer dan 50 winkels op het gebied van mode, lifestyle en beauty. In de winkelstraten rondom dit winkelcentrum zijn ook nog diverse winkels te vinden.

Kenmerken van de woning:

- Ruime woning met prachtige tuin
- Vijf slaapkamers, moderne keuken en uitstekend sanitair
- Grote garage
- Gelegen in een rustige buurt
- Veel voorzieningen op fietsafstand
- Dichtbij de A7
- Energielabel: B
- Volledige eigendom



AANTAL SLAAPKAMERS
5



EXTERNE BERGRUIMTE
8 m²























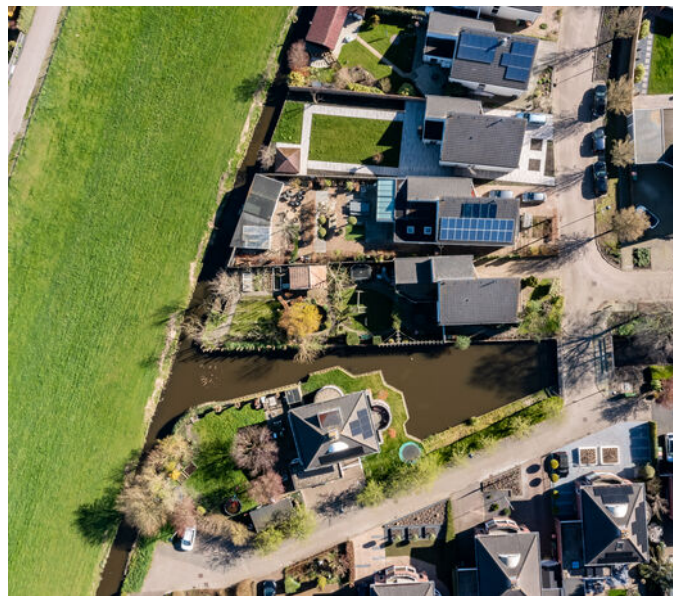



KADASTER

Kadastrale kaart

Uw referentie: Hallerweg50



0 5 10 15 20 25m

12345	Deze kaart is noordgericht	Schaal 1: 500		
25	Perceelnummer	Kadastrale gemeente		Wijdewormer
	Huisnummer	Sectie		A
	Vastgestelde kadastrale grens	Perceel		777
	Voorlopige kadastrale grens			
	Administratieve kadastrale grens			
	Bebouwing			
Voor een eensluidend uittreksel, geleverd op 8 december 2022 De bewaarder van het kadaster en de openbare registers		Aan dit uittreksel kunnen geen betrouwbare maten worden ontleend. De Dienst voor het kadaster en de openbare registers behoudt zich de intellectuele eigendomsrechten voor, waaronder het auteursrecht en het databankenrecht.		

PLATTEGROND



De plattegronden zijn geproduceerd voor promotionele doeleinden en ter indicatie.
Aan de plattegronden kunnen geen rechten worden ontleend.

PLATTEGROND



De plattegronden zijn geproduceerd voor promotionele doeleinden en ter indicatie.
Aan de plattegronden kunnen geen rechten worden ontleend.

PLATTEGROND

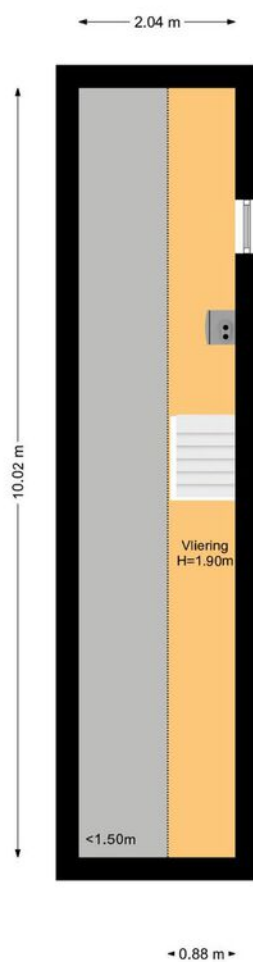

De plattegronden zijn geproduceerd voor promotionele doeleinden en ter indicatie.
Aan de plattegronden kunnen geen rechten worden ontleend.

LIJST VAN ZAKEN

	Blijft achter	Gaat mee	Ter overname
Woning - Interieur			
Verlichting, te weten			
- inbouwspots/dimmers	X		
- opbouwspots/armaturen/lampen/dimmers		X	
- badkamer lamp	X		
(Losse)kasten, legplanken, te weten			
-		X	
- kinderkamer kast			X
Raamdecoratie/zonwering binnen, te weten			
- gordijnrails	X		
- gordijnen	X		
- rolgordijnen	X		
- (losse) horren/rolhorren	X		
Vloerdecoratie, te weten			
- laminaat	X		
- plavuizen	X		
Woning - Keuken			
Keukenblok (met bovenkasten)	X		
Keuken (inbouw)apparatuur, te weten			
- kookplaat	X		
- afzuigkap	X		
- koel-vriescombinatie	X		
- vaatwasser	X		
- Quooker	X		
- stoom/oven	X		
Woning - Sanitair/sauna			
Toilet met de volgende toebehoren			
- toilet	X		
- toiletrolhouder	X		
- toiletborstel(houder)	X		
- fontein	X		
Badkamer met de volgende toebehoren			
- ligbad	X		
- douche (cabine/schermb)	X		
- wastafel	X		
- toilet	X		

LIJST VAN ZAKEN

	Blijft achter	Gaat mee	Ter overname
Woning - Exterieur/installaties/veiligheid/energiebesparing			
Brievenbus	X		
(Voordeur)bel	X		
Rookmelders	X		
(Klok)thermostaat	X		
Zonwering buiten	X		
Warmwatervoorziening, te weten			
- CV-installatie	X		
Tuin - Inrichting			
Tuinaanleg/bestrating	X		
Beplanting	X		
Tuin - Verlichting/installaties			
Buitenverlichting		X	
Tuin - Bebouwing			
Tuinhuis/buitenberging	X		

BELANGRIJKE INFORMATIE

Verkoopvoorwaarden:

Verkoop geschiedt te allen tijde onder voorbehoud gunning verkoper en pas nadat over alle zaken, niet alleen de prijs maar ook over o.a. de ontbindende voorwaarden, oplevering, roerende zaken etc. volledige overeenstemming is bereikt.

Uitbrengen van biedingen:

De verkopers en diens makelaar hebben een mededelingsplicht. U heeft als aspirant koper echter ook onderzoeksplicht en dient zelf na te (laten) gaan of het object aan de door u te stellen eisen voldoet. Wij adviseren u als aspirant koper een aankopend NVM-makelaar in te schakelen. Indien aspirant koper zich niet laat vertegenwoordigen door een NVM-makelaar, gaan verkoper en diens makelaar er vanuit dat aspirant koper voldoende ter zake kundig is en al het nodige onderzoek heeft verricht.

Biedingen dienen bij voorkeur schriftelijk te worden bevestigd, dit om onduidelijkheden voor beide partijen op voorhand te voorkomen. U kunt ons dag en nacht mailen op info@sopar.nl. Bij het aangaan van de onderhandelingen door de aspirant koper dient deze de verkopend makelaar desgewenst naar genoegen aan te kunnen tonen dat het onderliggende voorstel voldoende financieel is gewaarborgd.

Biedingen blijven van kracht tot het moment waarop de verkopend makelaar antwoordt met acceptatie, het uitbrengen van een ander voorstel of door afwijzing van het aan aspirant koper uitgebrachte voorstel, tenzij aspirant koper zijn gedane voorstel intrekt.

Ontbindende voorwaarden:

De door koper gewenste ontbindende voorwaarden worden uitsluitend in de koopakte opgenomen indien deze tijdens de onderhandelingen kenbaar zijn gemaakt én over deze voorbehouden overeenstemming is bereikt.

Koopakte:

Gehanteerd wordt de modelkoopakte zoals is opgesteld door de Nederlandse Vereniging van Makelaars NVM, de Consumentenbond en de Vereniging Eigen Huis en wordt door de verkopend makelaar opgemaakt.

Waarborgsom:

De waarborgsom (of bankgarantie) bedraagt 10% van de koopsom en dient binnen vier weken na wilsovereenstemming te worden voldaan (gesteld) aan de notaris. Dit strekt tot zekerheid van nakoming van u als kopende partij.

Tenzij anders overeengekomen tekent verkopende partij het voorlopig koopcontract als eerste. Indien koper niet uiterlijk binnen vijf werkdagen mede ondertekent, behoudt verkoper zich het recht voor om zonder schadevergoeding de woning aan een andere gegadigde aan te bieden.

Notaris:

Tenzij nadrukkelijk anders is aangegeven, wordt de notaris door koper(s) aangewezen. Omwille van de plaatselijke bekendheid raden wij u aan om een regionale notaris te kiezen. Indien koper een notaris buiten de regio wenst, dient dit reeds tijdens de onderhandeling te worden aangegeven zodat dit in overleg kan worden bepaald.



Erika Doezie

06-52306141 / erika@sopar.nl



Vraag 't bij Sopar makelaars

Kan ik mij dat droomhuis veroorloven? Zijn er juridische obstakels? Ben ik zelf wel een goede onderhandelaar? Vraag het Sopar. Sinds 1975 zijn wij actief in Purmerend en omgeving. We nemen u het werk uit handen want u heeft het al druk genoeg. En een huis kopen of verkopen moet toch eigenlijk een feest zijn.

Alles onder één dak

Sopar is gevestigd in de Nieuwstraat 74-78 te Purmerend. Binnen onze "alles-onder-één-dak" formule, hebben wij specialisten op elk deelgebied van ons vak direct voor u in huis. Zo kunt u zich laten adviseren over hypotheek en verzekeringen of de koop of verkoop van uw woning of bedrijfspand. Sopar makelaars weet de hoogst mogelijke verkoopprijs voor u te realiseren, of juist de meest gunstige aankoopprijs.



SOPAR HYPOTHEKEN HELPT JE VERDER

Je hebt je droomwoning gevonden?

Je ziet je er al helemaal zitten; je eigen stek, jouw eigendom, wat fijn! Toch knaagt er iets: kan ik deze woning wel betalen? Hoeveel hypotheek kan ik eigenlijk krijgen? En kan ik die maandlasten wel opbrengen? Dat zijn belangrijke vragen, of je nu starter of doorstromer op de woningmarkt bent. Vragen waar de hypotheekadviseurs van Sopar Hypotheken je graag mee helpen!

Een woning kopen begint met een goed plan

De kans dat je meteen een woning kunt kopen is klein; er zijn op dit moment zoveel belangstellenden, dat je er moeilijk tussen komt. Wil jij meer kans maken op een woning en je onderscheiden van anderen? Zorg dan dat je al in een vroeg stadium de financiering van de koopwoning rond hebt. Dat maakt jou een stuk aantrekkelijker voor de verkoper, zeker als deze kan kiezen tussen meerdere potentiële kopers.

Sopar Hypotheken maakt graag samen met jou een plan, zodat jij in deze bevoorrechte positie komt. En de verkoper straks bij voorkeur voor jou kiest.

Sopar is een full-servicemakelaar. In welke fase je ook verkeert: het is altijd goed om te weten waar je staat en wat je kunt. Geheel vrijblijvend! Ook voor verkoop, verhuur, of een nieuwe hypotheek kan je bij ons terecht.

Meer weten? Of wil je een vrijblijvende afspraak maken voor een gratis hypotheekgesprek? Bel **0299-254203. We helpen je graag verder!**



René Jon Wolven E: renejon@soparhypotheken.nl
Hypotheekadviseur T: 0299 254203

ONAFHANKELIJK,
DESKUNDIG EN HELDER

SOPARHYPOTHEKEN.NL

Sopar
HYPOTHEKEN



INTERESSE IN DEZE WONING? NEEM CONTACT OP MET ONS KANTOOR

Nieuwstraat 74 -78 | 1441 CN | Purmerend
0299-420097 | info@sopar.nl | www.sopar.nl

Sopar
M A K E L A A R S